



무기그라우트 커플러



TTK

ACE JOINT

Size D13~D51 Grade SD300~600

한국 국가인증시험기관에서의 시험실시 강도, 시공품질이 확보된 나사철근 커플러

네지테츠콘 무기그라우트 커플러는 나사의 원리로 쉽게 연결 할 수 있는 커플러입니다. 이 커플러는 커플러와 2 개의 잠금 너트로 네지테츠콘을 접합 고정하고 무기 그라우트 재를 주입하는 간단한 시공입니다. 또한 고강도 초미립자 시멘트를 사용하여 그라우트 재 "토 테츠 그라우트"를 사용하고 주입 성과 경화 후의 강도도 매우 우수합니다.



특징

- 선조립시 유리한 시공 가능함
- 기상여건에 상관없이 시공가능
- 전문인력이 불필요함
- 큰 기계설치 장치 불필요

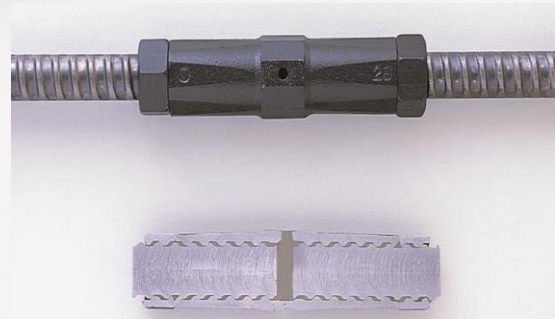

토테츠 그라우트 600



무기그라우트 재

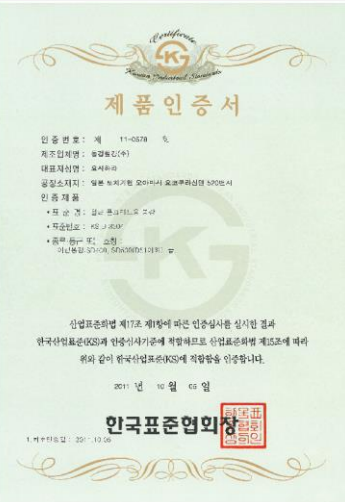

제품인증서 KS D 3504
취득일 2011.10.6

Ace Joint의 품질 · 규격

■ 커플러 / 락너트 치수 및 형태

[mm]

구분	커플러			락너트		커플러 길이 L	커플러 길이		나사부분형태치수		
	대변	직경	길이	대변	대각선		커플러	락너트	간격	내경	외경
	D1	φD2	L1	D3	D4		L2	L3	P	φd1	φd2
D19	29	30	30	28.2	32.6	140	100	20	8	18.9	22.3
D22	34	35	30	32.8	37.9	150	110	20	9	21.8	25.6
D25	38	39	30	36.5	42.1	160	120	20	10	24.8	29.0
D29	43	44	30	41.0	47.3	175	135	20	12	28.2	33.0
D32	48	49	40	45.6	48.0	200	160	20	13	31.4	36.6
D35	52	53	40	50.1	53.0	205	165	20	14	34.4	40.0
D38	57	58	40	53.7	57.0	205	165	20	15	37.5	43.5
D41	62	63	40	58.3	62.0	210	170	20	16	40.5	47.3
D51	75	76	40	70.0	76.0	220	180	20	20	49.2	57.8

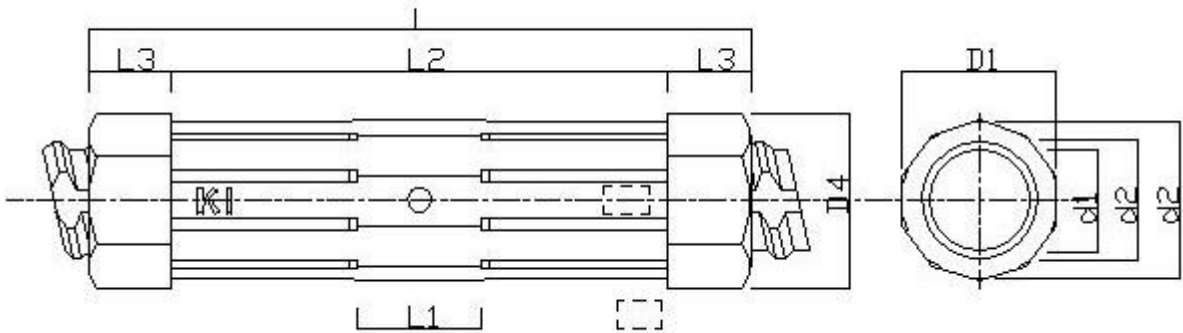

■ 커플러 이미지

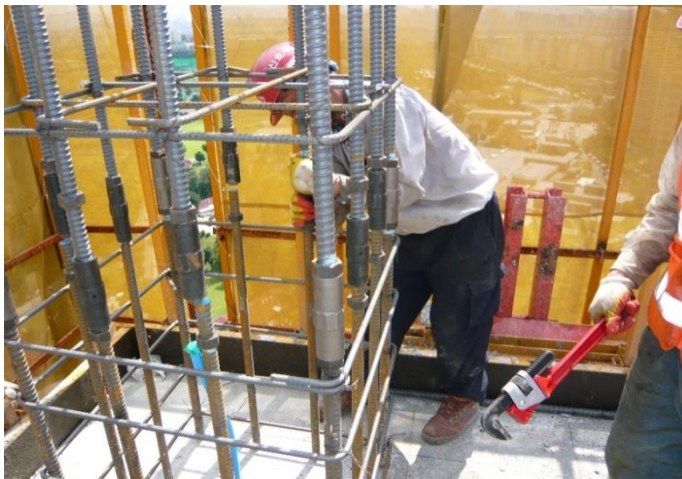

TTK Korea Co., LTD / 동경철강 한국법인

1708, WestWing, Hanshin Intervalley 24 Bldg,
322, Teheran-ro, Gangnam-gu, Seoul 06211, Korea

Tel : +82-2-2183-0692 Fax : +82-2-2183-0698 ttkkorea@tokyotekko.co.jp

